

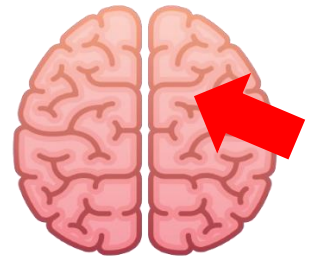

常春醫院
Chang Chun Hospital

中風，中醫

治療有什麼可以選擇？



病歷號碼：

姓名：

看診日期：

111 年國人死亡原因中風

高居第五名

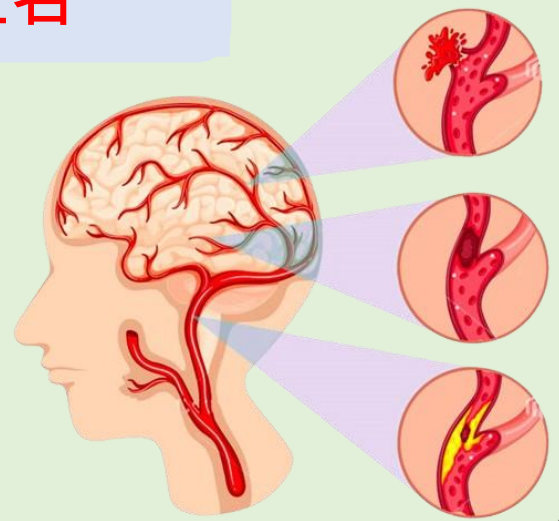
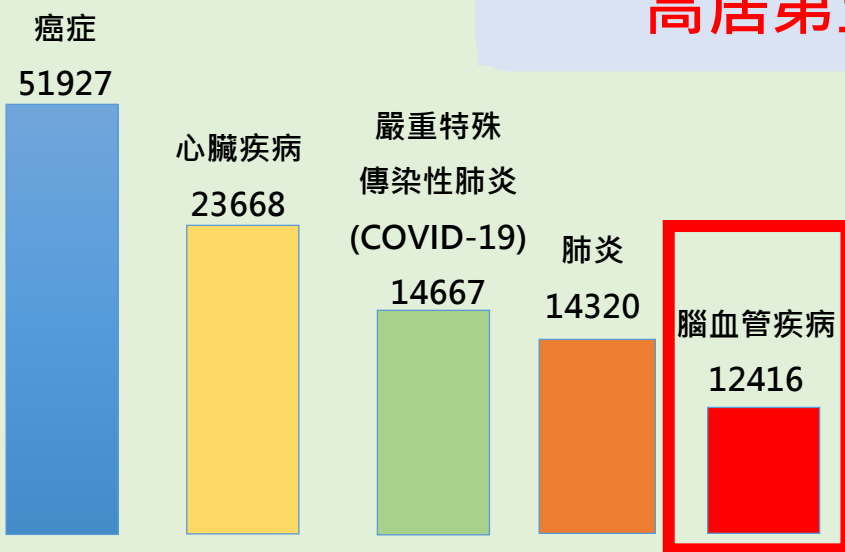

病人中風後遺症



肢體功能喪失



意識不清

失語

吞嚥困難

認知功能受損

家庭負擔變重



金錢支出

照護人力





醫療選項介紹

單純針灸



- 改善肌肉無力或緊繃
- 改善記憶差跟不認人
- 改善說話跟吞嚥困難
- 降低第二次中風機率

針灸合併中藥



- 整體體質調整
- 肌肉無力或緊繃改善更佳
- 記憶差跟不認人改善更佳
- 第二次中風機率降低更多

醫療選項介紹

以下三個選項，您目前比較想要選擇的方式是：

	針灸(健保)	針灸(健保)+科學中藥 (健保或部分自費)	針灸+科學中藥 (健保或部分自費) +水煎藥液包(自費)
每次費用	約100-150元	約150-350元	約270-1070元
請打勾	<input type="checkbox"/>	<input type="checkbox"/>	<input type="checkbox"/>



請透過以下四個步驟來幫助您做決定



治療選擇

方案比較	方案一 針灸	方案二 針灸+科學中藥	方案三 針灸+科學中藥+ 水煎藥液包
優點	不需再額外服用 中藥	針灸與科學中藥 並用，效果更好	<ul style="list-style-type: none"> 針灸與水煎藥液包 並用 效果最好 藥液包可根據不同體質， 選擇適合的藥方
注意事項	<ul style="list-style-type: none"> 治療時疼痛、痠、 脹 局部瘀青 頭暈、噁心、臉色 蒼白等短暫暈針症 狀 	<ul style="list-style-type: none"> 同左：針灸的注意事項 某些藥物口感不佳 若服中藥，需和西藥間隔一小時服用 若患者無法自行吞嚥，可透過鼻胃管灌藥 水煎藥療效更強方便餵食 	
費用	每次約 <u>100-150元</u>	每次約 <u>150-350元</u>	每次約 <u>270-1070元</u>



偏好考量

考量因素	不重要	←————→			非常重要
經濟考量因素	1	2	3	4	5
較好生活品質	1	2	3	4	5
治療的副作用和風險	1	2	3	4	5
考量因素	不接受	←————→			非常能接受
對針灸的接受度	1	2	3	4	5
對科學中藥的接受度	1	2	3	4	5
對水煎藥液包的接受度	1	2	3	4	5



您對醫療選項的認知有多少？

經上述說明後，請試著回答下列問題，

以確認您對於該疾病及治療方式的認知程度

1.	有三種治療方式可讓我選擇	<input type="checkbox"/> 是	<input type="checkbox"/> 不是	<input type="checkbox"/> 不清楚
2.	針灸治療時，可能會有疼痛、痠、麻感	<input type="checkbox"/> 是	<input type="checkbox"/> 不是	<input type="checkbox"/> 不清楚
3.	若服中藥，需和西藥間隔一小時服用	<input type="checkbox"/> 是	<input type="checkbox"/> 不是	<input type="checkbox"/> 不清楚
4.	水煎藥液包可以根據不同體質，選擇適合的藥方	<input type="checkbox"/> 是	<input type="checkbox"/> 不是	<input type="checkbox"/> 不清楚
5.	已瞭解治療方式的費用(含自費項目選擇)	<input type="checkbox"/> 是	<input type="checkbox"/> 不是	<input type="checkbox"/> 不清楚

以上有任何一項回答「不清楚」，

請您主動與您的主治醫師再進行溝通及討論。



您現在確認好治療方式了

經過前面幾個步驟，您已經花了些時間了解治療方式選擇的考量及自己在意的因素，現在您可以決定治療方式了嗎？

1. 我做決定前還需要：

和其他人討論

和醫師更詳細的討論，問題是：_____



2. 我已經評估、思考過了，經醫師說明及討論後我決定治療方式為：

方案一：針灸(健保)

方案二：針灸(健保)+科學中藥(健保或部分自費)

方案三：針灸(健保)+科學中藥(健保或部分自費)+水煎藥液包(自費)

完成以上評估後，您可以攜帶此份結果與您的主治醫師討論治療選項

會診中醫後，追蹤1週，實際治療方式為：

方案一：針灸

方案二：針灸+科學中藥

方案三：針灸+科學中藥+水煎藥液包